Conseil de Développement Territorial

COMPTE RENDU
Jeudi 23 mars 2023
18h30-20h30
Réunion plénière

Pays Avallonnais
POLE D'EQUILIBRE TERRITORIAL ET RURAL

Ce picto vous signalera des liens cliquables pour en savoir plus

Le Pays Avallonnais, partenaire de vos projets…

Participants

TITULAIRES				SUPPLEANTS			
Pierre MORIN	Présent	François-Xavier NAULOT (CCI)	Présent	Hervé DESRUELLE	Présent	Yann PICARD (CCI)	Absent
Jean-Marie BARBARO	Présent	Frédéric FERNANDES (Cagri)	Absent	Thierry BILLOT	Présent	Guillaume GOUX (CAgri)	Absent
Michel PAUTARD	Présent	Annick BAKRY	Présent	*Autour Avallon*	À pourvoir	Jérôme MARCHAND (CMA)	Excusé
Hélène KLUYVER	Excusé	Sandrine TOUCHART	Présent	Catherine LEGRAND	Absent	Florence MAUCHOSSE	Absent
Jean-Bernard ALLARDI	Présent	Annie GAUTIER	Présent	Nathalie ARCHINARD	Absent	Hélène GASSIN	Présent
Dominique THIERY	Présent	François KAISIN	Absent	Hélène ROUECHE	Présent	Denis DUPONT-NIVET	Absent
Odile BONIS	Présent	Jeanne VERHOEST	Excusé	Yves MACHEBOEUF	Présent	Hélène VIGNAUD	Présent
Laurent BROCHARD	Présent	Virginie PITOT	Présent	Nadia FENNIRI	Présent	Jean-Paul CARQUIN	Présent
Jacques AUBAGUE	Présent	Julie BESLE	Présent	Fernand EGEA	Présent	Gilbert CASSIN	Présent
CAC Morvan		*Artisan*		*CAC Morvan*		Corentin DREAU	Excusé

Le quorum est atteint (minimum 10 titulaires présents)

Présent	Excusé	Absent	À pourvoir

Ordre du Jour

- **Approbation compte-rendu 9 mars 2023**

☑ Approuvé (1 abstention)

- **Cooptation de nouveaux membres**

☑ cf. diapositive 4

- **Feuille de route 2023**

☑ Amendée et approuvée

- **Budget 2023**

Présentation de la proposition faite au Comité Syndical du Pôle, arbitrage à faire après le vote du budget, le groupe de travail vie associative pourra se réunir avant pour préparer des propositions

- **Nomination des délégués aux instances internes du PETR et externes**

Présentation et report des nominations à la prochaine plénière

- **Informations et questions diverses**

Date de prochaine plénière à fixer par sondage fin avril

Cooptation de nouveaux membres suppléants

Collège socioprofessionnel :

- ☑ Gilbert CASSIN, juridique
- ☑ Jean-Paul CARQUIN, e-communication
- ☑ Maître Corentin DREAU, Notaire
- ☑ Chambre de Métiers, M. Marchand

Collège associatif :

- ☑ Catherine LEGRAND, association « Amis du vieux Noyers »

Postes restant vacants :

Socioprofessionnel : 1 titulaire artisan, la CMA ne pouvant déléguer d'autres représentants, les membres du CDT peuvent proposer un artisans à la cooptation (ou artisan-commerçant, ex. boulanger)

Associatif : 1 titulaire zone « autour Avallon », 1 titulaire et 1 suppléant du Conseil Associatif et Citoyen du Parc du Morvan (en attente de volontaires)

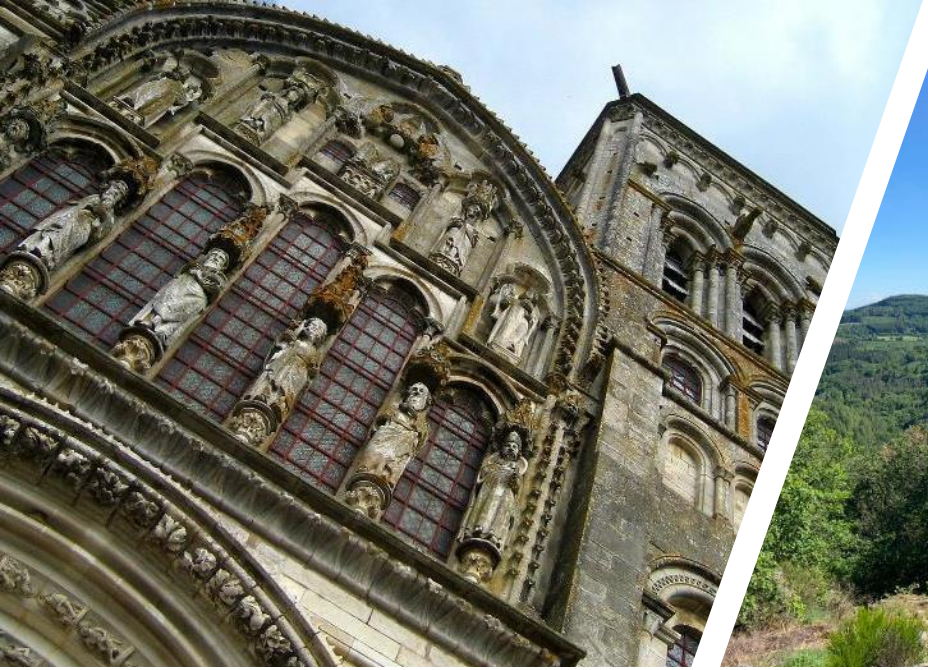

FEUILLE DE ROUTE 2023

Un Projet de territoire, de multiples contractualisations

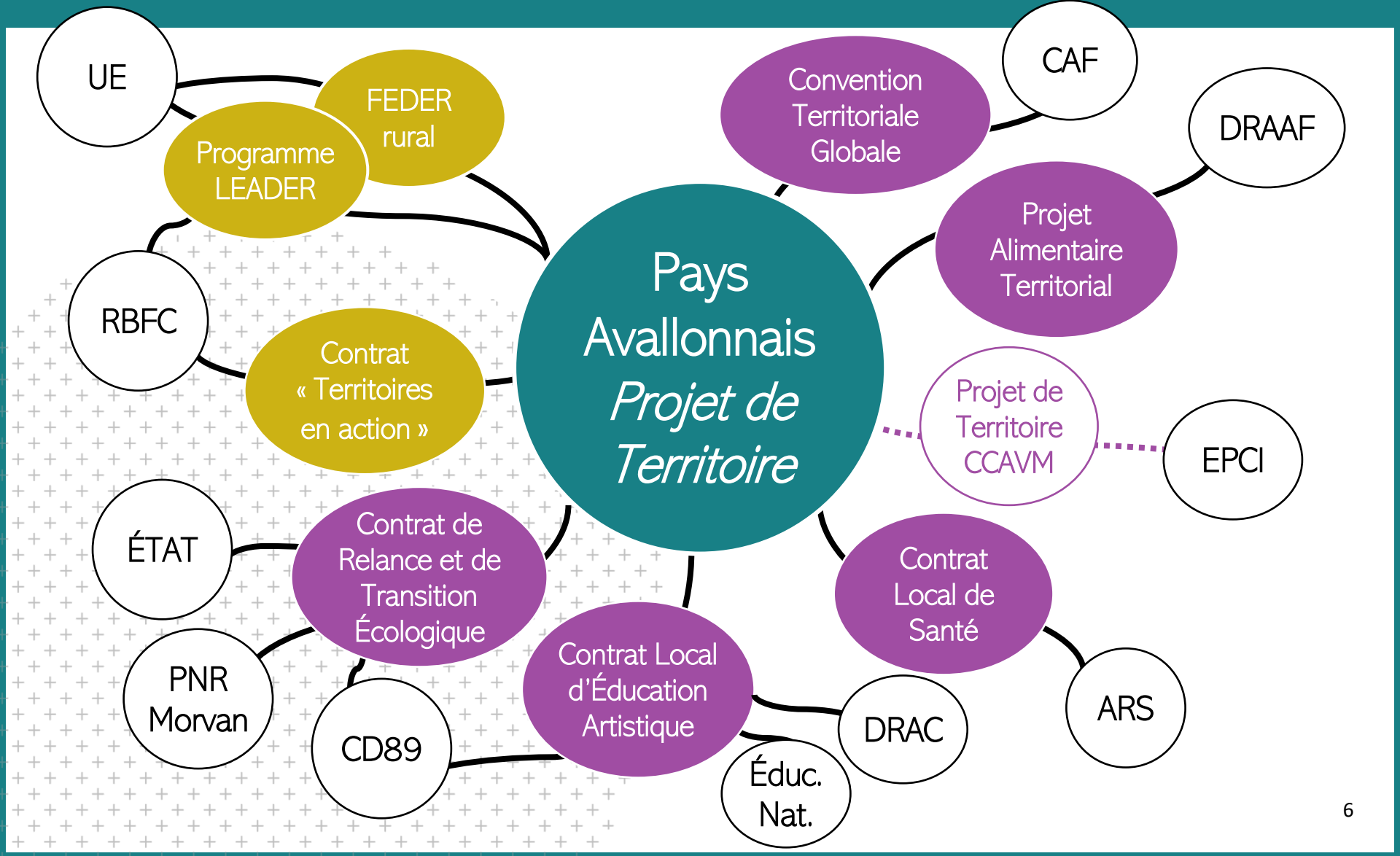

Une feuille de route annuelle pour le CDT

Objectifs en lien avec le Projet de territoire

Budget

30 mars - Validation par la Commission paritaire

12 avril - Présentation par la Présidente du CDT au Comité Syndical du Pôle.

AXE 1 : Animer une politique d'accueil de nouvelles populations et activités

- **Contribuer à la définition de la stratégie d'attractivité**
- Participer aux réunions de la Commission Attractivité du Pays
- **Réalisation d'outils d'information.**
- Réalisation d'un bouquet d'outils d'accueil,
- Renforcement de la présence internet,
- Participation et/ou organisation d'actions de communication sur les bassins cibles (exemples : rencontres à Paris, concours « gagnez un week-end », salons…).
- **Participer à l'accueil de nouveaux arrivants.**
- Création d'un réseau d'ambassadeurs pour renseigner et accompagner les candidats à l'installation,
- Organisation de soirées ou journées d'accueil pour les professionnels de la santé pour les candidats à l'installation en général (salariés ou entreprises).

Ajouté après débat

Reformulé

AXE 2 : Accompagner un développement économique, garant de l'environnement et de l'innovation sociale

- **Alimentation** (PdT II.2 – s'appuyer sur les ressources locales…)
- Participation au Comité de Pilotage et groupes de travail du Projet Alimentaire Territorial (foncier, gaspillage, eau…).
- Faire connaître les actions qui existent, notamment pour valoriser les productions locales

Ajouté après débat

- **Participer à la dynamique économique** (PdT II.2 – s'appuyer sur les ressources locales…)
- Participation aux assemblées de la Chambre Économique de l'Avallonnais,
- Participation aux réseaux d'entreprises

AXE 3 : Œuvrer pour un territoire attractif qui veille sur ses habitants

- **Rencontres avec la population** (PdT III.2 - cohésion sociale)
- Poursuite des rencontres de consultation citoyenne, afin de faire remonter les attentes et besoins des habitants dans l'objectif d'alimenter le nouveau projet de territoire.
- Participation à l'organisation des Rencontres du Pays, dont les Assises du CDT font partie.
- **Culture** (PdT III.2 - cohésion sociale)
- Participation au Comité de pilotage du Contrat Local d'Éducation Artistique.
- Participation au pilotage du projet et présence lors des projections du cinéma itinérant et en plein air.
- Appui aux actions portées par les acteurs locaux.
- Dans la continuité de la contribution 2022, mener la réflexion autour des politiques culturelles sur le territoire et l'opportunité de développer un service culturel au sein du Pays Avallonnais. Lancement d'un diagnostic partagé.

AXE 3 : Œuvrer pour un territoire attractif qui veille sur ses habitants

- **Santé** (PdT III.3 – agir pour la santé au quotidien et le bien-être)
- Participation et appui aux actions dans le cadre du Contrat Local de Santé.
- Promouvoir auprès des habitants le CLS pour leur montrer les capacités médicales du territoire.

Pour information : groupes de travail à venir sur éducation à l'alimentation, santé mentale, handicap, sport-santé…

- **Animation de la vie associative** (PdT III.2 - cohésion sociale)
- Rencontres régulières avec les associations, temps d'échange, formations etc,
- Participation aux manifestations locales afin de communiquer sur les actions du CDT et du Pays,
- Avis sur les aides exceptionnelles accordées aux associations (sur la base du règlement d'intervention)

- **Sports et loisirs**
- Constituer un groupe de réflexion pour rendre accessibles les pratiques sportives au plus grand nombre

Ajouté après débat

AXE 4 : Garantir un cadre de vie de qualité et d'un moindre impact environnemental

- **Mobilité** (PdT IV.1 – réduire la dépendance à la voiture individuelle)
- Participation aux travaux des partenaires du Pays, notamment des Communautés de Communes qui en ont pris la compétence (partielle) d'Autorité Organisatrice de la Mobilité.

AXE 5 : Démocratie participative

Le CDT peut être consulté sur les principales orientations du Comité Syndical de Pôle et peut donner son avis ou être consulté sur toute question d'intérêt territorial.

- Avis sur les projets candidats aux appels à projets du Pays Avallonnais,
- Participation aux instances internes du Pays Avallonnais,
- Participation à l'évaluation des politiques publiques locales.

Le CDT peut s'auto-saisir de sujets qu'il estime d'intérêt territorial pour les porter à connaissance des élus.

FEUILLE DE ROUTE 2023

Le document qui sera présentée en Commission Paritaire restera disponible dans l'espace ressources du CDT.

- S'il l'estime nécessaire le CDT peut se donner d'autres objectifs ou se saisir d'autres thématiques en cours d'année
- Le bilan du CDT est établi en in d'année et débattu en Comité Syndical de Pôle

Budget 2023
1 € par habitant

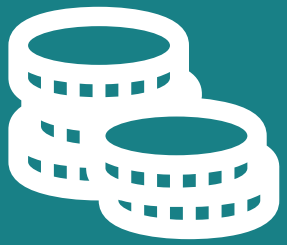

Proposition soumise à validation du Comité Syndical du Pôle

	Coût global de l'opération	Subvention	R. à charge
Aides pérennisation	*9 510,00 €*		*9 510,00 €*
Aides except 2023	*6 827,00 €*		*6 827,00 €*
Diagnostic culture	*10 000,00 €*	*7 000,00 €*	*3 000,00 €*
Total	**26 337,00 €**	**7 000,00 €**	**19 337,00 €**

Choix à faire prochainement sur la gestion de ce budget

Appel à projets ?
Limité à l'aide exceptionnelle ?
Faire participer les habitants avec un vote en ligne ?
Revoir règlement d'attribution ?

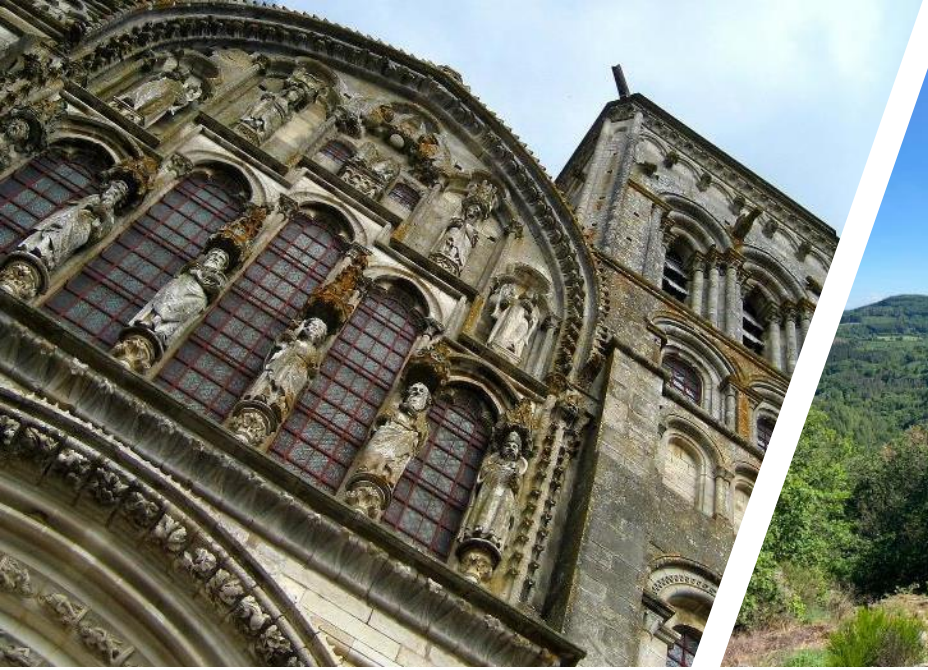

Délégations, représentants du CDT

Organisation validation attendue en Commission Paritaire du 30 mars

	Membres du Bureau du CSP	Membres du Bureau du CDT	Agents référents
Administration générale	*Pascal GERMAIN*	Annick BAKRY	Guillaume PAPIN Patricia GENTY
Ressources humaines			Guillaume PAPIN
Finances	*Camille BOÉRIO*	Annick BAKRY	Guillaume PAPIN Patricia GENTY
Projet de Territoire	*Nathalie LABOSSE*	Annick BAKRY Pierre MORIN	Guillaume PAPIN Monica FRAMBOURG
Programme LEADER	*Pascal GERMAIN*	Annick BAKRY	Monica FRAMBOURG
Attractivité territoriale - Communication	*Pascal GERMAIN*	François-Xavier NAULOT	Jessica BOURGOIS
Contrat local de santé, éducation à l'alimentation et solidarité	*Nathalie LABOSSE*	Annick BAKRY	Justin NISHIMWE
Maison des étudiants en santé	*Nathalie LABOSSE*	Virginie PITOT	Patricia GENTY Justin NISHIMWE
Rénovation énergétique de l'habitat	*Didier IDES*	Pierre MORIN Virginie PITOT	Caroline STEPHAN Guillaume PAPIN
Projet alimentaire territorial	*Didier IDES*	Annick BAKRY Pierre MORIN	Clarisse BLANCHARD
Natura 2000		Pierre MORIN	Estelle BURLOTTE
Stratégie foncière	*Didier IDES*	Pierre MORIN	Tristan VANTORRE
Aménagement de l'espace	*Didier IDES*	Pierre MORIN	Caroline STEPHAN Guillaume PAPIN
Culture, initiatives locales et vie associative	*Sylvie CHARPIGNON*	Jean-Marie BARBARO	Monica FRAMBOURG Jessica BOURGOIS (cinéma)

- **Commissions, Comités de Pilotage, Comité de Programmation :** des représentants CDT qui siègent.

Réunions « officielles » avec prises de décisions

- **Groupes projets** : un ou deux référents CDT, mais séances ouvertes à tous

Réunions de travail débouchant sur des propositions
Les référents ont en charge d'animer le groupe et rapporter ses avancées en assemblée plénière

Commission SCoT

- **Schéma de Cohérence Territoriale :** document d'urbanisme (comme le POS ou le PLU) qui s'élabore à l'échelle d'un bassin de vie. Il a pour objectif de fixer le cadre de développement du territoire en toute cohérence avec les communes le composant.

  - avis sur des projets de production d'énergie renouvelable
  - avis sur des documents d'urbanisme locaux (PLUi, PLU …)
  - suivi de la consommation d'espaces agricole, naturel et forestier
  - avis sur les grandes orientations d'aménagement

- 3 personnes du CDT à nommer :

  Pierre MORIN + 2 autres personnes

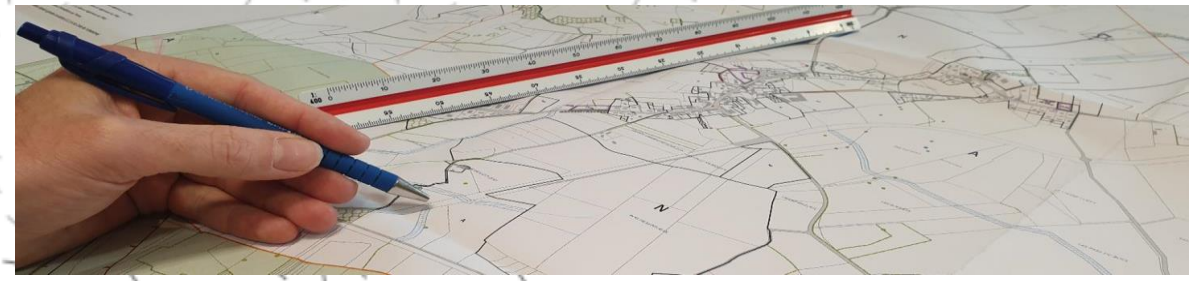

Caroline STEPHAN
Chargée de mission Urbanisme

Projet Alimentaire Territorial

Comité de Pilotage

Annick BAKRY et Pierre MORIN
2 ou 3 par ans

Comité de suivi :

+ 2 personnes à nommer
6 par an

Suivi des projets en cours
Diagnostic restauration collective
Diagnostic foncier
Réseau des cuisiniers (avec CD89)
Éducation à l'alimentation et précarité alimentaire (par le CLS)

Groupes projets à venir :

Rythme à définir selon les objectifs que chaque groupe se fixe

- Gaspillage alimentaire

actions de sensibilisation sur le terrain

- Eau

Élaboration d'une stratégie de sensibilisation concernant la ressource en eau potable

Volontaires ? Pas de nombre restreint

Financé par
GOUVERNEMENT
Liberté
Égalité
Fraternité

Tristan VANTORRE
Chargé de mission Foncier

Clarisse BLANCHARD
Chargée de mission PAT

Contrat Local de Santé

Comité de Pilotage

Annick BAKRY titulaire et
1 Suppléant à nommer

Groupes projets :

Thèmes pas encore définis, le CLS étant en cours de renouvellement, l'animateur sollicitera le CDT au moment venu

Élaboration d'un nouveau Contrat local de santé pour la période 2023-2027

Les 6 axes :

- Offre de soins et de santé
- Autonomie pour les aidants, les personnes en situation de handicap et les personnes âgées
- Santé des enfants et des jeunes
- Santé mentale
- Santé environnementale
- Comportements favorables à la santé

Volontaires ? Pas de nombre restreint

Justin NISHIMWE
Animateur du Contrat Local de Santé

Communication et Attractivité

Commission Référent : François-Xavier NAULOT (VP) et un suppléant à nommer

- Validation des actions et prestataires

Groupe de travail « accueil »

Rythme à définir selon vos objectifs

- Finalisation et suivi de la consultation « attractivité ».
- Proposer et mener des actions de prospection de candidats à l'installation et d'accueil sur le territoire

Volontaires ? Pas de nombre restreint

Jessica BOURGOIS
Chargée de développement Attractivité territoriale

Culture

Groupe projet :

Rythme à définir selon vos objectifs

Référent : Jean-Marie BARBARO (VP)

- Diagnostic culturel partagé
- Cinéma itinérant

Pas de comité de pilotage, la politique culturelle du Pays restant à construire

Volontaires ? Pas de nombre restreint

Jessica BOURGOIS
Chargée de développement
Attractivité territoriale
Cinéma

Comité de Pilotage CLEA

définition du cahier des charges de l'appel à projets et sélection des projets

Jean-Marie BARBARO (VP) + 1 suppléant à nommer

2 réunions par an

La contribution culture ici

Monica FRAMBOURG
Cheffe de projet développement local

Vie associative

Groupe projet « vie associative » :

Rythme à définir selon les objectifs
Référent : Jean-Marie BARBARO (VP)

- Règlement intérieur du CDT
- Règlement d'intervention des aides et critères de sélection
- Autre actions en direction des associations

Volontaires ? Pas de nombre restreint

Groupe projet « sport» :

Référent : Dominique THIERY

Volontaires ? Pas de nombre restreint

Monica FRAMBOURG
Cheffe de projet développement local

LEADER 2023-2027

Comité de Programmation : gestion des fonds EU

4 réunions par an

6 membres en collège privé (dont au moins 3 issus du CDT)
Les membres doivent refléter les champs couverts par la stratégie : transition écologique, culture, vie associative, …

Annick BAKRY Présidente CDT

Volontaires ?

- Suivi du programme (stratégie et maquette financière)
- Définition des grilles de sélection des projets présentés
- Audition des porteurs de projets

La signature de la convention est prévue en août, le Comité de Programmation sera donc installé officiellement après, mais il peut commencer à s'approprier le programme avant.

UNION EUROPEENNE
RÉGION BOURGOGNE FRANCHE COMTÉ
avec le Fonds européen agricole pour le développement rural (FEADER)
L'Europe investit dans les zones rurales.

Enveloppe pour le territoire

1 644 227 euros

Monica FRAMBOURG
Cheffe de projet développement local

Chambre Économique de l'Avallonnais

La CEA accompagne: porteurs de projets, chefs d'entreprises et élus locaux dans leurs projets de développement économique et favorise la transmission.

Assemblée Générale et Conseil d'Administration

Annick Bakry, titulaire et 1 suppléant à nommer

- **Guichet unique pour les emplois saisonniers et complémentaires** (exemple de projet en démarrage)

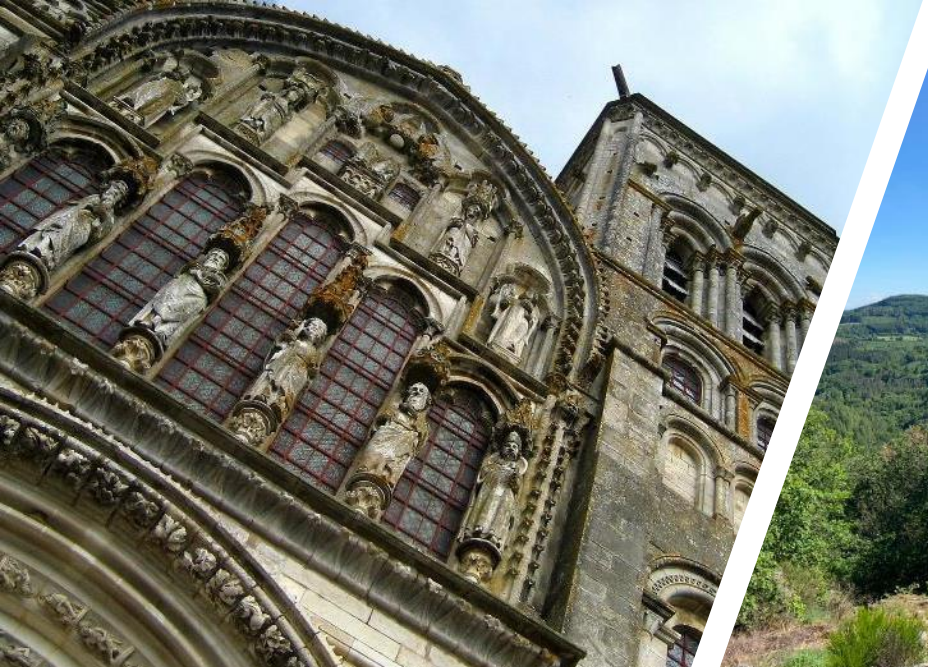

Points d’actualité / Informations diverses

Remontées du territoire

Par bassin de vie

Ce qui se passe côté associations et attentes des habitants

Sera à l'ordre du jour de chaque assemblée plénière

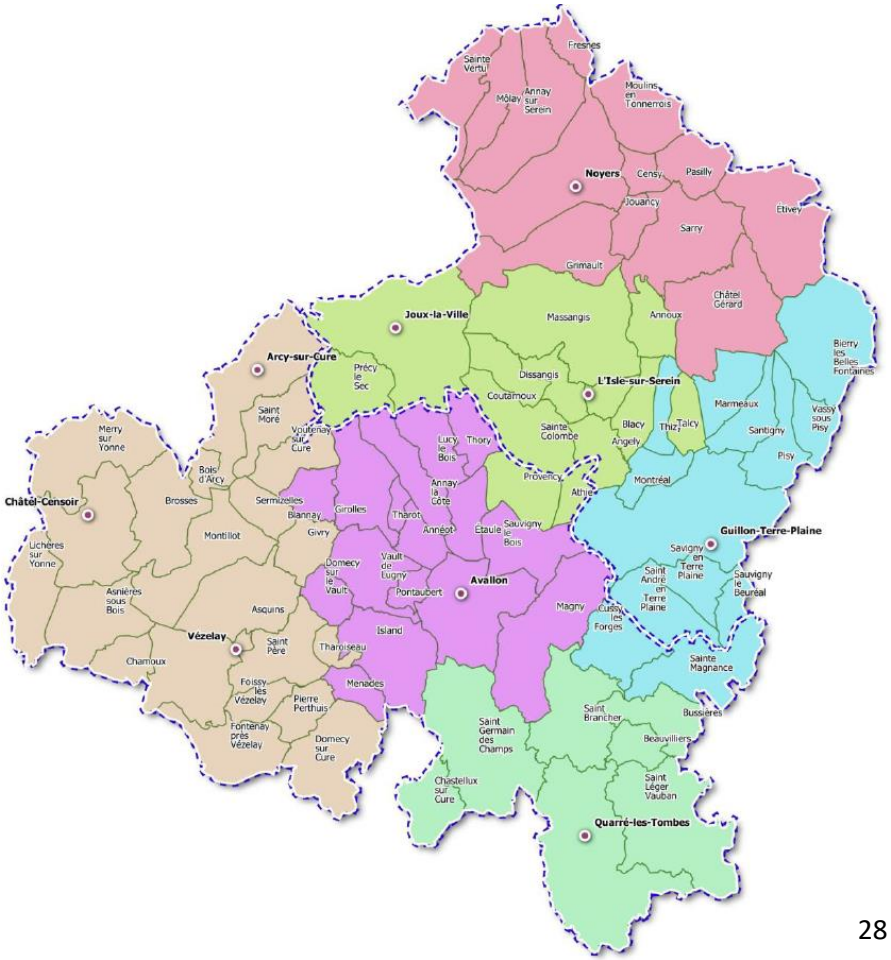

- Avallon
- Guillon-Terre-Plaine
- L'Isle-sur-Serein
- Noyers
- Quarré-les-Tombes
- Vézelay-Châtel-Censoir

Formation des élus/assos

Programme à destination des élus et des associations

- Techniques (gestion des espaces naturel, eau, urbanisme, etc)
- Méthode (subvention, animation de réunion, attirer des bénévoles, etc)
- Législatif (affichage, droit d'auteur, etc)

Le CDT peut faire des propositions

- Autres thématiques
- Intervenants…

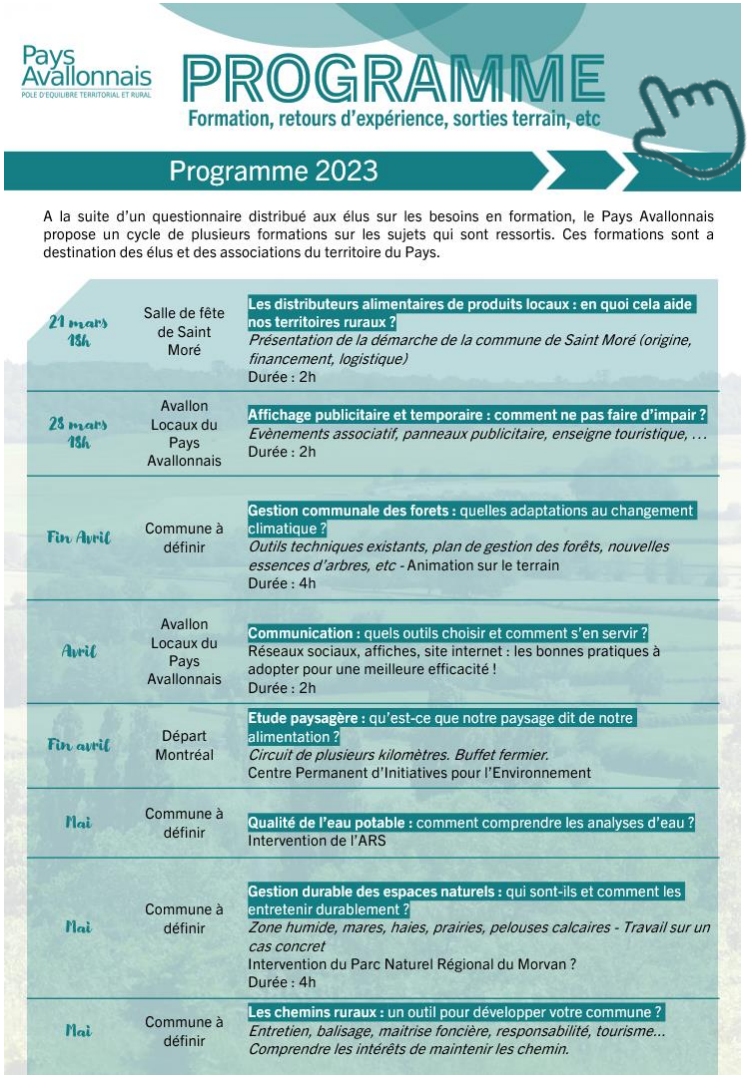

Pays Avallonnais
POLE D'EQUILIBRE TERRITORIAL ET RURAL

PROGRAMME
Formation, retours d'expérience, sorties terrain, etc

Programme 2023

A la suite d'un questionnaire distribué aux élus sur les besoins en formation, le Pays Avallonnais propose un cycle de plusieurs formations sur les sujets qui sont ressortis. Ces formations sont a destination des élus et des associations du territoire du Pays.

21 mars 15h	Salle de fête de Saint Moré	**Les distributeurs alimentaires de produits locaux : en quoi cela aide nos territoires ruraux ?** *Présentation de la démarche de la commune de Saint Moré (origine, financement, logistique)* Durée : 2h
23 mars 15h	Avallon Locaux du Pays Avallonnais	**Affichage publicitaire et temporaire : comment ne pas faire d'impair ?** *Evènements associatif, panneaux publicitaire, enseigne touristique, …* Durée : 2h
Fin Avril	Commune à définir	**Gestion communale des forets :** quelles adaptations au changement climatique ? *Outils techniques existants, plan de gestion des forêts, nouvelles essences d'arbres, etc* - Animation sur le terrain Durée : 4h
Avril	Avallon Locaux du Pays Avallonnais	**Communication :** quels outils choisir et comment s'en servir ? Réseaux sociaux, affiches, site internet : les bonnes pratiques à adopter pour une meilleure efficacité ! Durée : 2h
Fin avril	Départ Montréal	**Etude paysagère :** qu'est-ce que notre paysage dit de notre alimentation ? *Circuit de plusieurs kilomètres. Buffet fermier.* Centre Permanent d'Initiatives pour l'Environnement
Mai	Commune à définir	**Qualité de l'eau potable :** comment comprendre les analyses d'eau ? Intervention de l'ARS
Mai	Commune à définir	**Gestion durable des espaces naturels :** qui sont-ils et comment les entretenir durablement ? *Zone humide, mares, haies, prairies, pelouses calcaires - Travail sur un cas concret* Intervention du Parc Naturel Régional du Morvan ? Durée : 4h
Mai	Commune à définir	**Les chemins ruraux :** un outil pour développer votre commune ? *Entretien, balisage, maitrise foncière, responsabilité, tourisme…* *Comprendre les intérêts de maintenir les chemin.*

Pays Avallonnais
POLE D'EQUILIBRE TERRITORIAL ET RURAL

Organigramme du personnel
Mars 2023

Guillaume PAPIN
Directeur

Patricia GENTY
Assistante administrative

Jessica BOURGOIS
Chargée de développement Attractivité territoriale

Monica FRAMBOURG
Cheffe de projet développement local

Caroline STEPHAN
Chargée de mission Urbanisme

Justin NISHIMWE
Animateur du Contrat Local de Santé

Estelle BURLOTTE
Chargée de mission Natura 2000

Clarisse BLANCHARD
Chargée de mission PAT

Tristan VANTORRE
Chargé de mission Foncier

PETR du Pays Avallonnais - 10 RUE PASTEUR 89200 AVALLON **Tel.** : 03 86 31 61 94 **Mail** : contact@avallonnais.fr

Le Pays Avallonnais vous remercie de votre attention

Coordonnées

PETR du Pays Avallonnais
10 rue Pasteur
89200 Avallon
03 86 31 61 94
contact@avallonnais.fr

Retrouvez nous sur ***avallonnais.fr*** et sur ***IntraMuros***

@PaysAvallonnais

Newsletter : ***actu.avallonnais.fr*** => Cliquer sur « S'abonner »